

Dossier d'Enquête Publique
PLUI
2019

**Communauté de Communes du
Pays Grenadois**

**PLAN LOCAL D'URBANISME
INTERCOMMUNAL**

6.6 Annexes sanitaires

Élaboration du PLUI prescrite par Délibération du Conseil Communautaire du 8/12/2014

Projet de PLUI arrêté par Délibération du Conseil Communautaire du 29/04/2019







Dossier soumis à Enquête Publique du 14/10/2019 au 15/11/2019

PLUI approuvé par Délibération du Conseil Communautaire du 02/03/2020

At'Metropolis / Urbanis / Biotope / Code

Légende

Carte d'aptitude sol à l'assainissement individuel

-  Defavorable - sol reconstitue/draine vers milieu superficiel
-  Defavorable - sol reconstitue/draine vers puits d'infiltration
-  Favorable - epandage souterrain
-  Favorable - sol reconstitue
-  Defavorable - sol reconstitue et sureleve
-  Defavorable - etude a la parcelle preconisee
-  Defavorable - sol reconstitue, sureleve, draine

Envoyé en préfecture le 19/09/2019
Reçu en préfecture le 19/09/2019

ID : 040-244000824-20190916-2019_069-DE

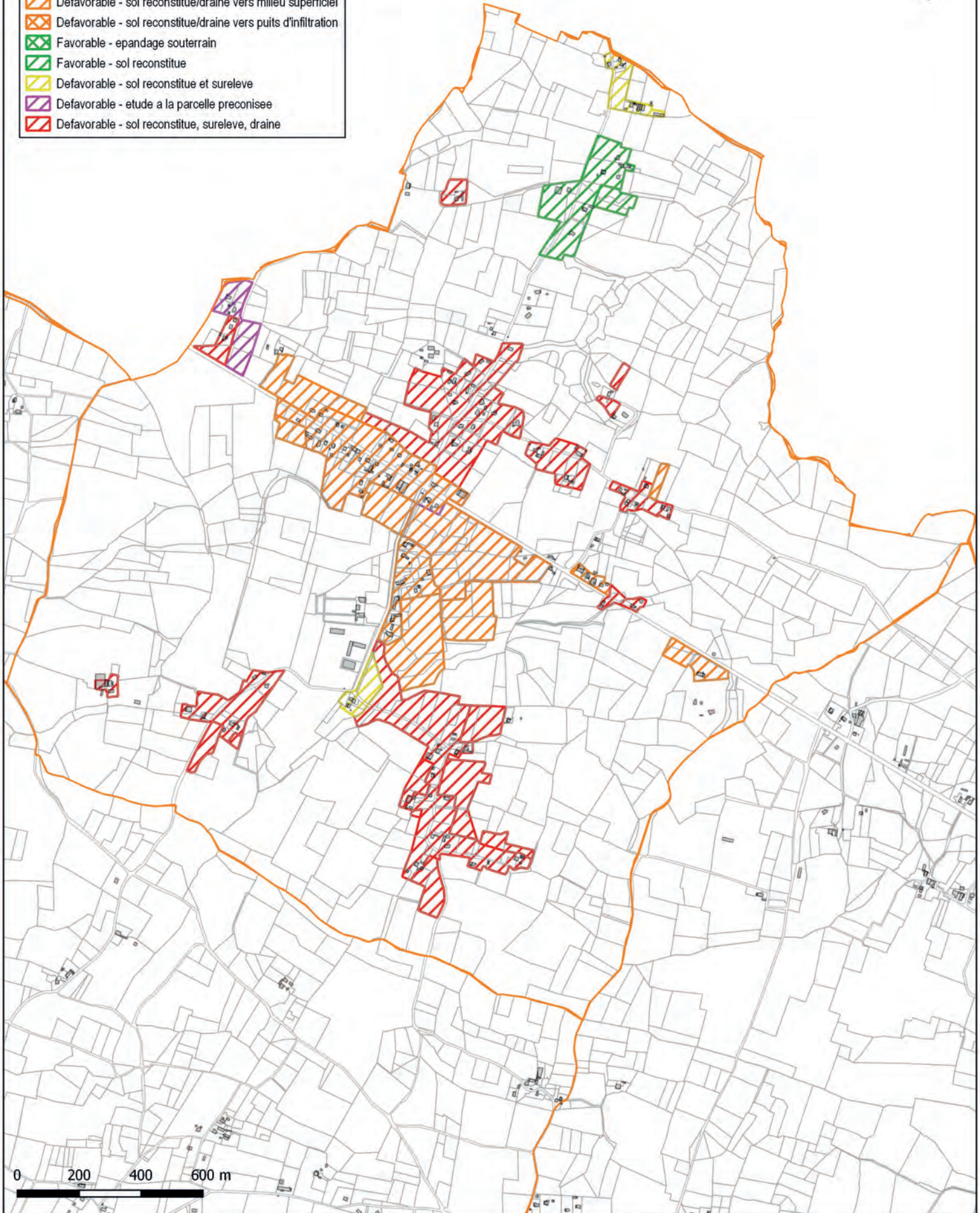

COMMUNE D'ARTASSENX

Carte d'aptitude des sols à l'assainissement autonome
(Saunier Techna 1999)

PROJECTION : RGF93/CC44

ECHELLE : 1/11 000

DATE : 1999

NUMERO D'AFFAIRE : APS16296





Syndicat des Eaux des Arbouts

Commune de BASCONS

Carte de Zonage



BETHYP
DIRECTION REGIONALE SUD-OUEST

AGENCE DE L'EAU
Paris-Artois-Pyrénées
19 Avenue Léon Buisson
91000 Evry
Tél : 01 69 30 00 00 Fax : 01 69 30 00 11

Diagnostiqueur : CS
Valeurs par : IIS
Date : 08 JUIN 1999

AFFAIRE : PO 988

PLAN : 01

Modifications

ECHELLE : 1/5000

LEGENDE

Aptitude à l'assainissement autonome

Niveau d'aptitude : Favorable

Aptitude à l'épandage souterrain

Aptitude à l'assainissement autonome en sol reconstitué

Niveau d'aptitude : Défavorable

Aptitude à l'assainissement autonome en sol reconstitué et surélevé

Aptitude à l'assainissement autonome en sol reconstitué/drainé vers milieu superficiel

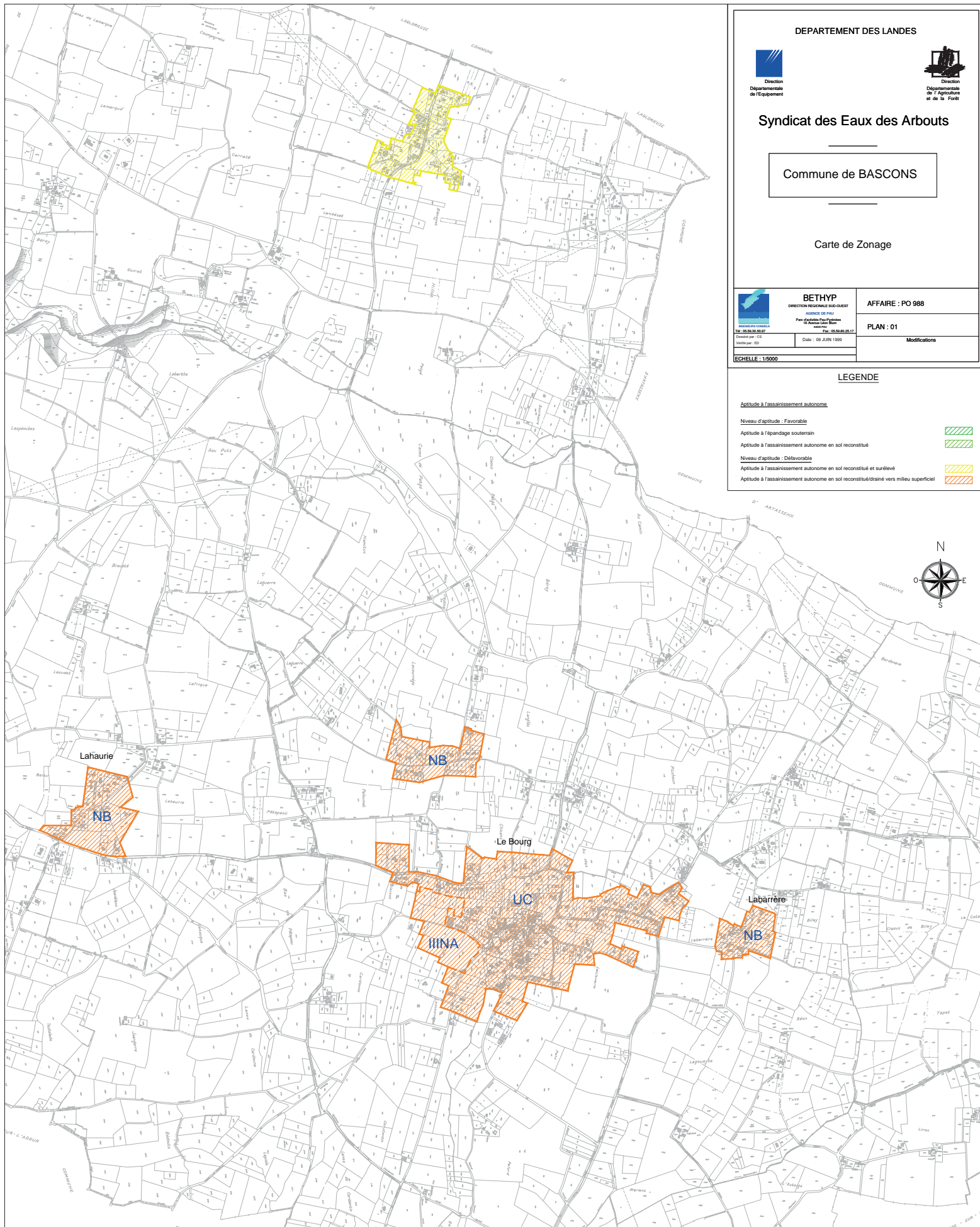



Légende:



zone d'assainissement
collectif

DEPARTEMENT DES LANDES

SIAEP DES ARBOUITS

Commune de BASCONS

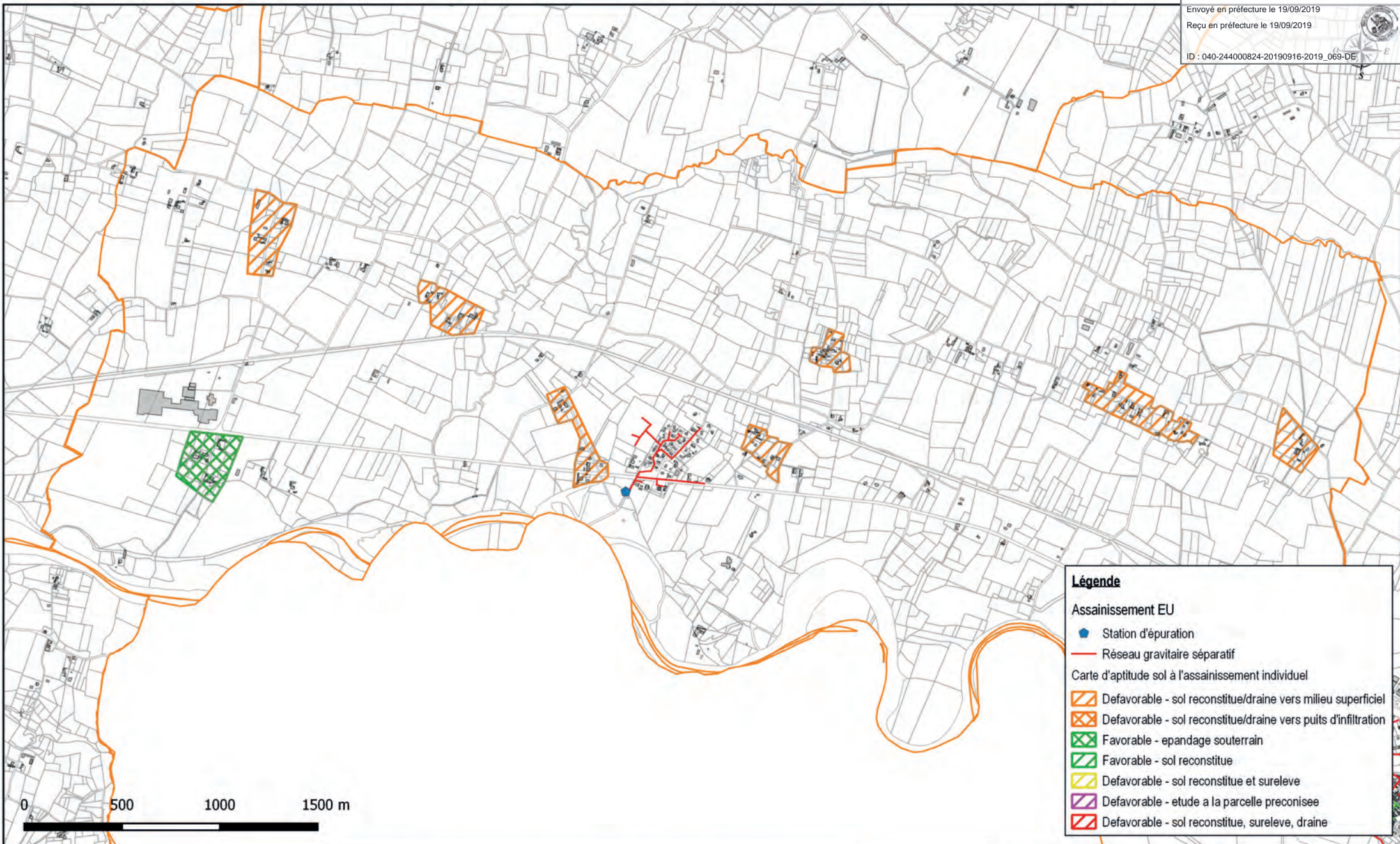

Légende

Assainissement EU

- Station d'épuration
- Réseau gravitaire séparatif

Carte d'aptitude sol à l'assainissement individuel

- ▨ Défavorable - sol reconstruite/draine vers milieu superficiel
- ▩ Défavorable - sol reconstruite/draine vers puits d'infiltration
- ▧ Favorable - epandage souterrain
- ▦ Favorable - sol reconstruite
- ▧ Défavorable - sol reconstruite et sureleve
- ▨ Défavorable - etude a la parcelle preconisee
- ▩ Défavorable - sol reconstruite, sureleve, draine

COMMUNE DE BORDERES-ET-LAMENSANS

**Carte d'aptitude des sols à l'assainissement autonome
(Saunier Techna 1999)**

PROJECTION : RGF 93 / CC44
ECHELLE : 1/17 500
DATE : 1999
NUMERO D'AFFAIRE : APS 16296



Légende

Assainissement EU

- Regard EU
- Station d'épuration
- Réseau gravitaire séparatif
- Réseau de refoulement

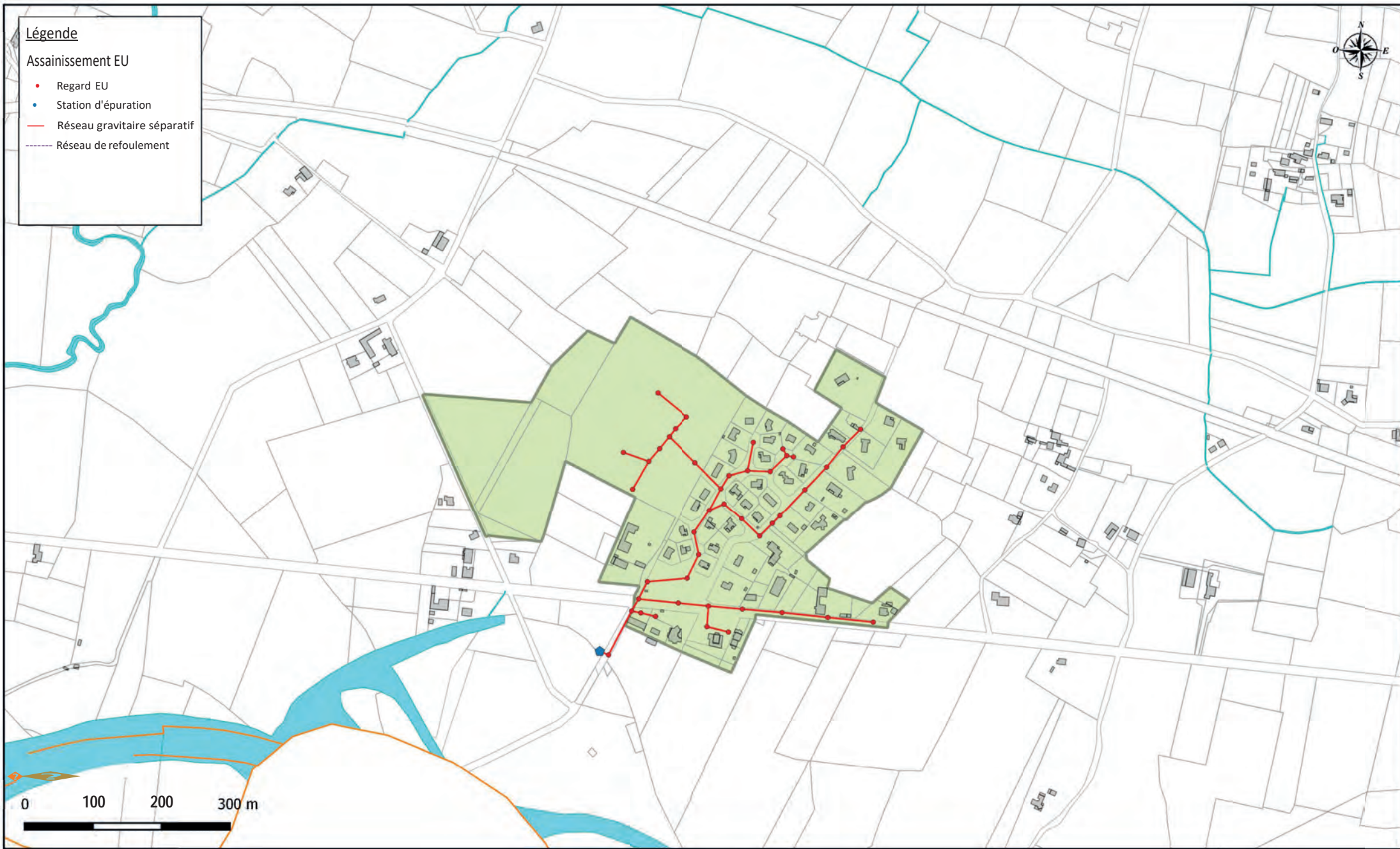







COMMUNE DE BORDERES-ET-LAMENSANS

PROJECTION: RGF 93 / CC44
ECHÉLE: 1/5000
DATE: 28/02/2019
NUMERO D'AFFAIRE: APS 17210



Légende

Carte d'aptitude sol à l'assainissement individuel

-  Defavorable - sol reconstitue/draine vers milieu superficiel
-  Defavorable - sol reconstitue/draine vers puits d'infiltration
-  Favorable - epandage souterrain
-  Favorable - sol reconstitue
-  Defavorable - sol reconstitue et sureleve
-  Defavorable - etude a la parcelle preconisee
-  Defavorable - sol reconstitue, sureleve, draine

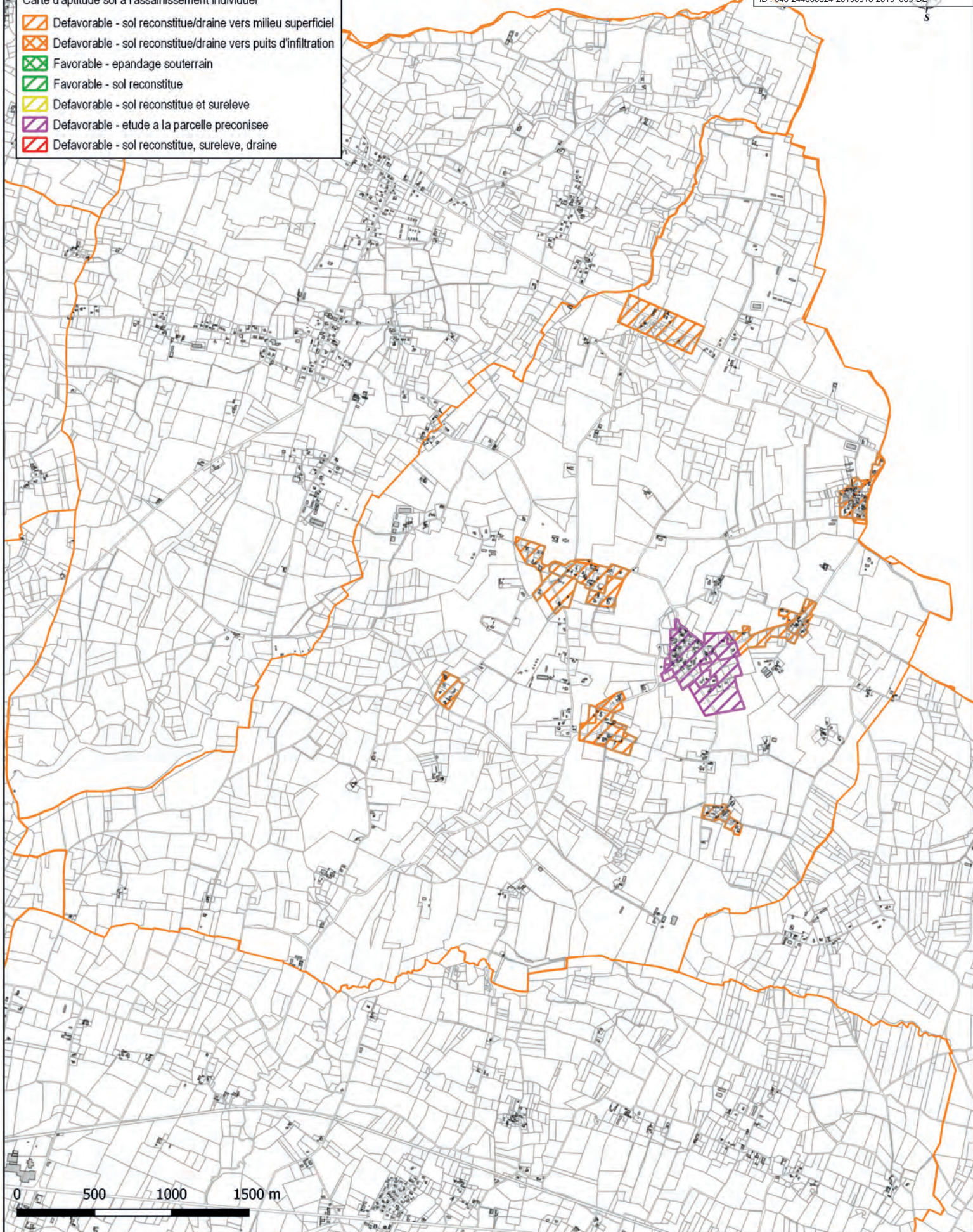

COMMUNE DE CASTANDET

Carte d'aptitude des sols à l'assainissement autonome
(Saunier Techna 1999)

PROJECTION : RGF93/CC44

ECHELLE : 1/22 000

DATE : 1999

NUMERO D'AFFAIRE : APS16296



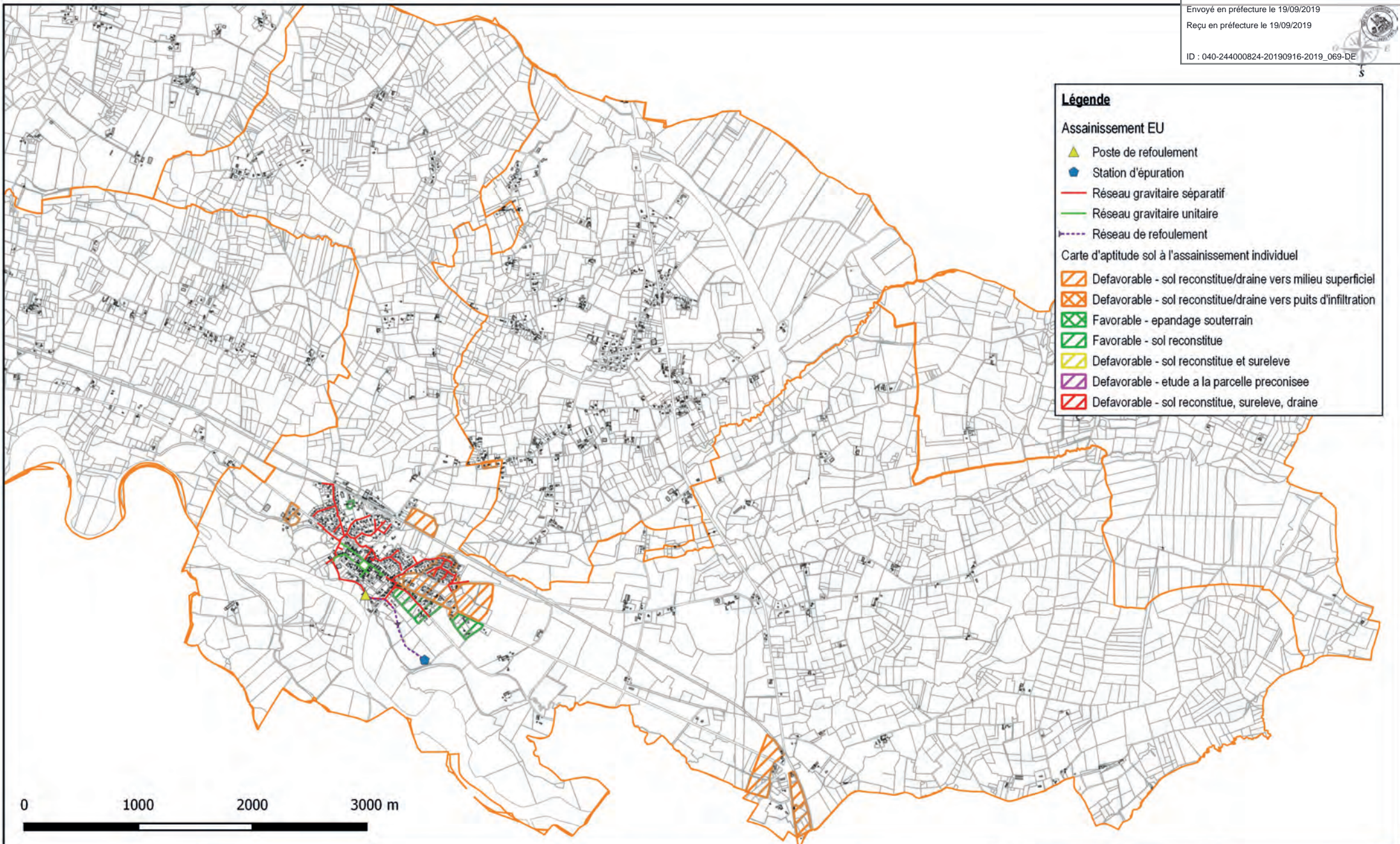

Légende

Assainissement EU

- ▲ Poste de refoulement
- Station d'épuration
- Réseau gravitaire séparatif
- Réseau gravitaire unitaire
- Réseau de refoulement

Carte d'aptitude sol à l'assainissement individuel

- Defavorable - sol reconstitue/draine vers milieu superficiel
- Defavorable - sol reconstitue/draine vers puits d'infiltration
- Favorable - epandage souterrain
- Favorable - sol reconstitue
- Defavorable - sol reconstitue et sureleve
- Defavorable - etude a la parcelle preconisee
- Defavorable - sol reconstitue, sureleve, draine

COMMUNE DE CAZERES-SUR-L'ADOUR

**Carte d'aptitude des sols à l'assainissement autonome
(Saunier Techna 1999)**



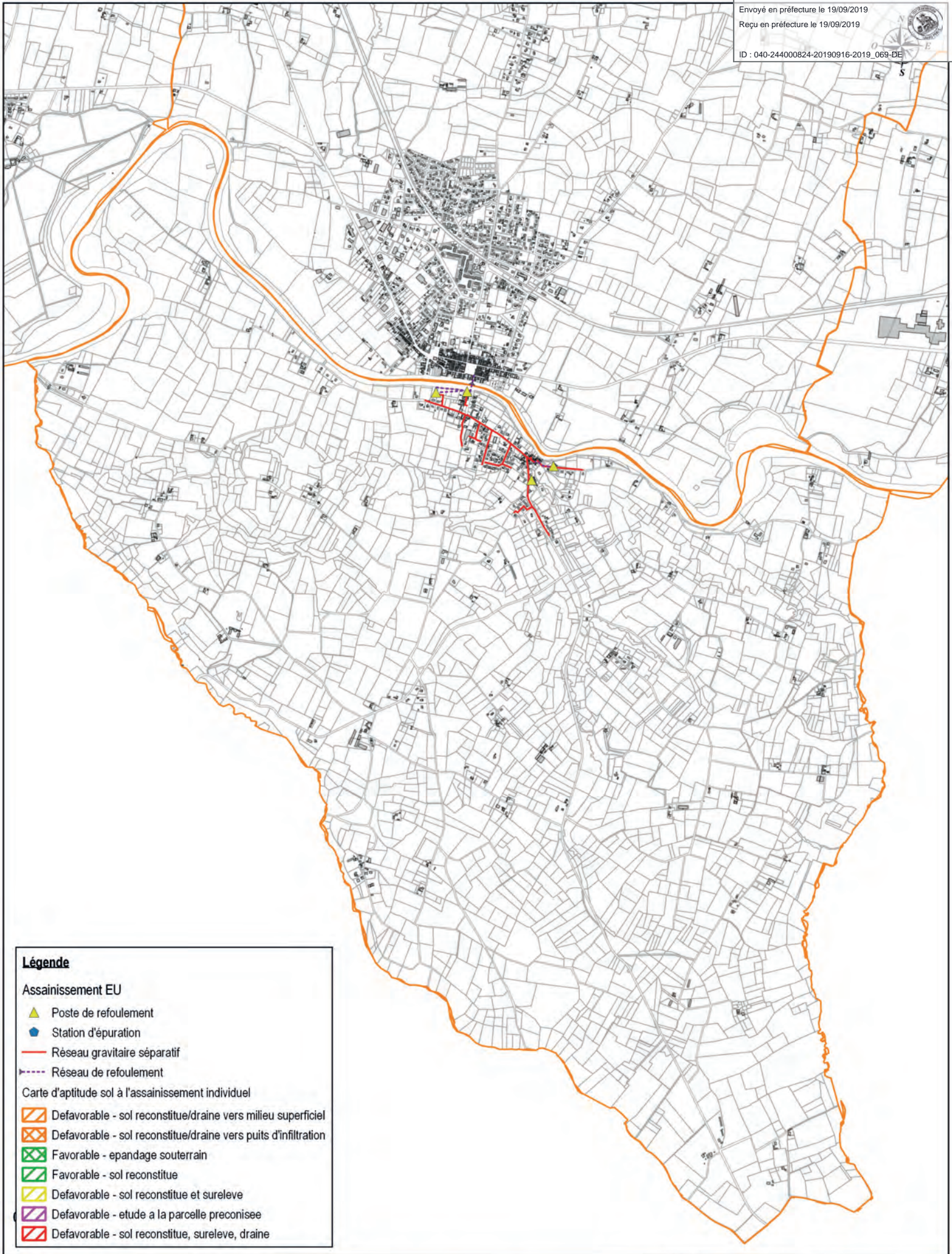

PROJECTION : RGF 93 / CC44
ECHELLE : 1/30 000
DATE : 1999
NUMERO D'AFFAIRE : APS 16296











Légende

Assainissement EU

-  Poste de refoulement
-  Station d'épuration
-  Réseau gravitaire séparatif
-  Réseau de refoulement

Carte d'aptitude sol à l'assainissement individuel

-  Defavorable - sol reconstruite/draine vers milieu superficiel
-  Defavorable - sol reconstruite/draine vers puits d'infiltration
-  Favorable - epandage souterrain
-  Favorable - sol reconstruite
-  Defavorable - sol reconstruite et sureleve
-  Defavorable - etude a la parcelle preconisee
-  Defavorable - sol reconstruite, sureleve, draine

COMMUNE DE LARRIVIERE-SAINT-SAVIN

Absence de carte d'aptitude des sols à l'assainissement autonome

PROJECTION : RGF93/CC44

ECHELLE : 1/20 000

DATE : 04/03/1999

NUMERO D'AFFAIRE : APS16296

altereo



Syndicat des Eaux des Arbouts

Commune de GRENADE

Carte d'aptitude des sols à l'assainissement autonome

BETHYP
 SERVICE REGIONAL AID-COAST
 40000 GRENOLE
 Parc Industriel de Grenade
 40100 GRENADE
 Tél. 05 63 48 00 00
 Fax 05 63 48 00 01

AFFAIRE : PO 988
 PLAN : 01

Version: 01
 Date: 1999
 Modifications:

SCHELLE : 1:5000



Légende

Caractéristiques
 Cours d'eau
 Fossés
 Captage A.E.P. et périmètre de protection

Assainissement collectif - Existant
 Zone d'assainissement collectif
 Réseau d'assainissement existant
 Station d'épuration existante

Aptitude des sols :

N°Zone	Libr. de	Caractéristiques documents Climatologie
2	LARROUZE	IMA

Contraintes de l'habitat vis à vis de l'assainissement autonome :
 Pas de contrainte :
 Contrainte moyenne :
 Contrainte forte :
 Contraintes de l'habitat vis à vis de l'assainissement collectif :
 Pas de contrainte :
 Contrainte moyenne :
 Contrainte forte :

Niveau d'aptitude : Favorable
 Aptitude à l'épandage autogène :

Niveau d'aptitude : Défavorable
 Aptitude à l'assainissement autonome en sol recouvert et surélevé :
 Aptitude à l'assainissement autonome en sol recouvert et surélevé vers milieu superficiel :
 Aptitude à l'assainissement autonome en sol recouvert/à l'écart vers puits d'infiltration :
 Aptitude à l'assainissement autonome en sol recouvert, surélevé, orage :
 Aptitude fortement variable : (Evalué à la parcelle potentielle) :



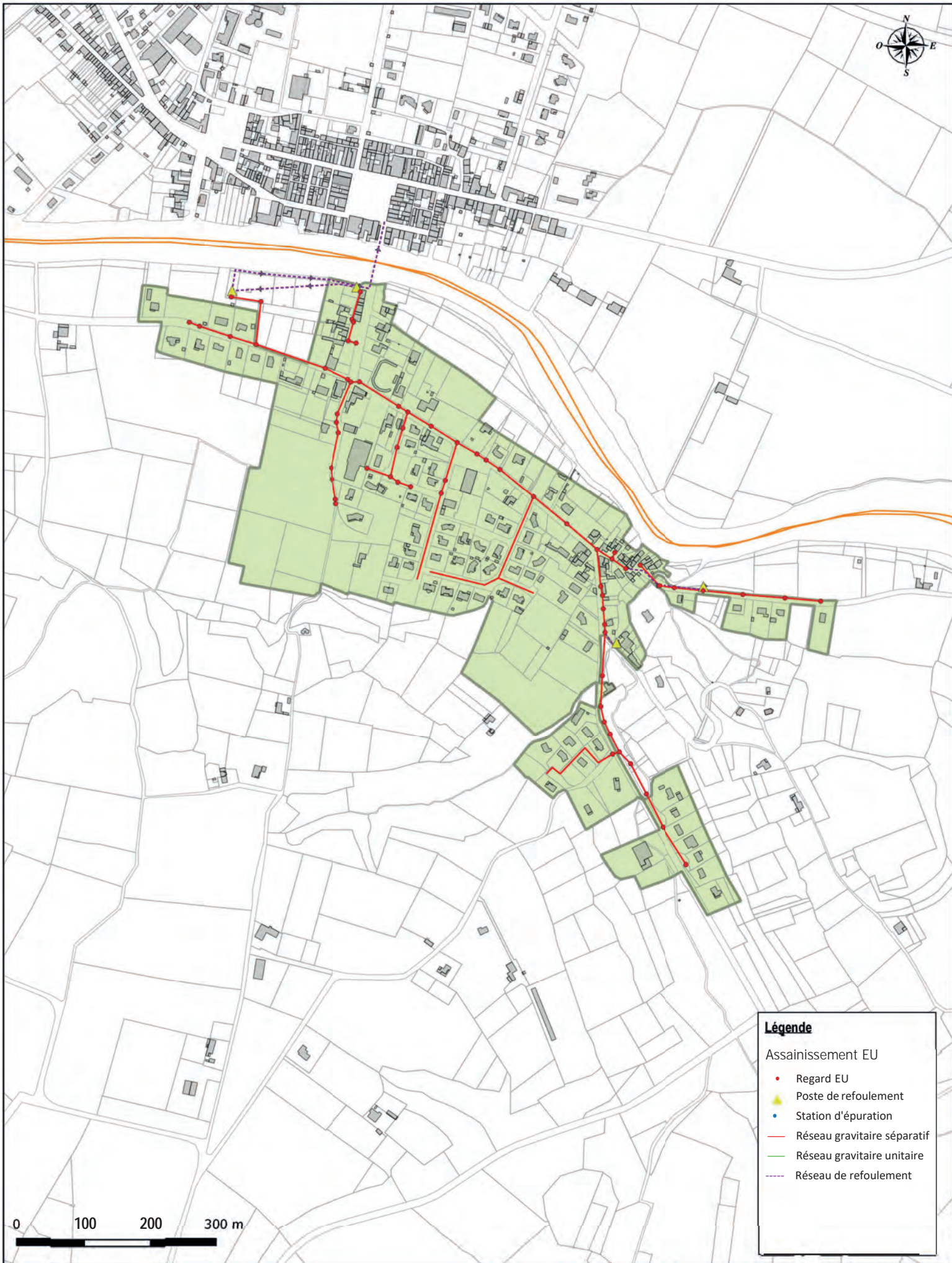

Légende

Assainissement EU

- Regard EU
- ▲ Poste de refoulement
- Station d'épuration
- Réseau gravitaire séparatif
- Réseau gravitaire unitaire
- Réseau de refoulement

COMMUNE DE LARRIVIERE-SAINT-SAVIN

PROJECTION : RGF93/CC44

ECHELLE : 1/5000





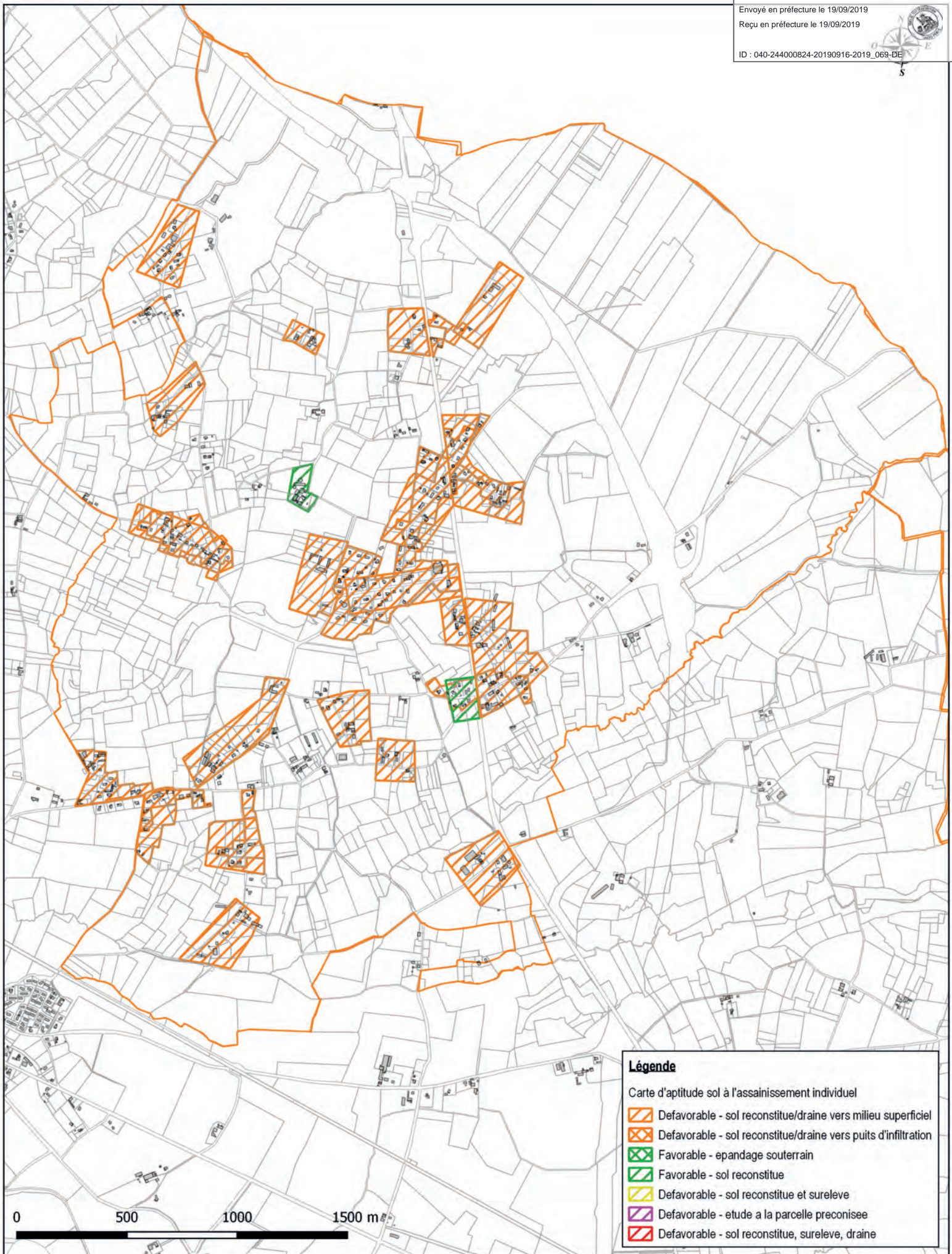

DATE : 03/04/2019

NUMERO D'AFFAIRE : APS16296



Légende

Carte d'aptitude sol à l'assainissement individuel

-  Defavorable - sol reconstruite/draine vers milieu superficiel
-  Defavorable - sol reconstruite/draine vers puits d'infiltration
-  Favorable - epandage souterrain
-  Favorable - sol reconstruite
-  Defavorable - sol reconstruite et sureleve
-  Defavorable - etude a la parcelle preconisee
-  Defavorable - sol reconstruite, sureleve, draine

COMMUNE DE LE VIGNAU

**Carte d'aptitude des sols à l'assainissement autonome
(Saunier Techna 1999)**







PROJECTION : RGF93/CC44
ECHELLE : 1/15 000
DATE : 1999
NUMERO D'AFFAIRE : APS16296





Légende

Carte d'aptitude sol à l'assainissement individuel

-  Defavorable - sol reconstitue/draine vers milieu superficiel
-  Defavorable - sol reconstitue/draine vers puits d'infiltration
-  Favorable - epandage souterrain
-  Favorable - sol reconstitue
-  Defavorable - sol reconstitue et sureleve
-  Defavorable - etude a la parcelle preconisee
-  Defavorable - sol reconstitue, sureleve, draine



COMMUNE DE LUSSAGNET

**Carte d'aptitude des sols à l'assainissement autonome
(Saunier Techna 1999)**

PROJECTION : RGF93/CC44

ECHELLE : 1/15 000

DATE : 1999





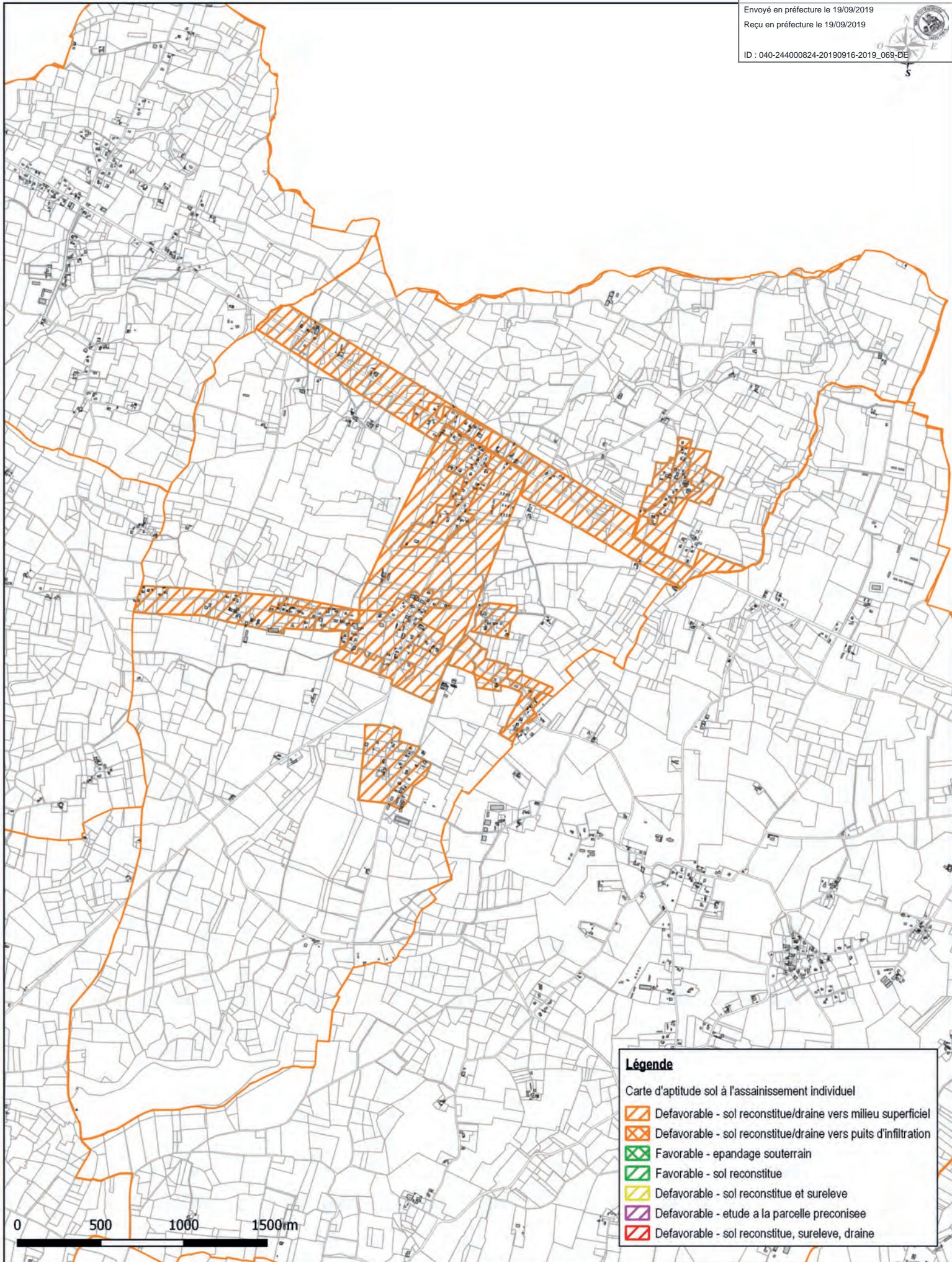
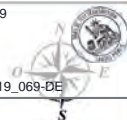

NUMERO D'AFFAIRE : APS16296

altereo



Légende

Carte d'aptitude sol à l'assainissement individuel

-  Defavorable - sol reconstitue/draine vers milieu superficiel
-  Defavorable - sol reconstitue/draine vers puits d'infiltration
-  Favorable - epandage souterrain
-  Favorable - sol reconstitue
-  Defavorable - sol reconstitue et sureleve
-  Defavorable - etude a la parcelle preconisee
-  Defavorable - sol reconstitue, sureleve, draine

COMMUNE DE MAURRIN

**Carte d'aptitude des sols à l'assainissement autonome
(Sainier Techna 1999)**

PROJECTION : RGF93/CC44

ECHELLE : 1/20 000

DATE : 1999

NUMERO D'AFFAIRE : APS16296

altereo



Légende

Assainissement EU

- ▲ Poste de refoulement
- ◆ Station d'épuration
- Réseau gravitaire séparatif
- - - Réseau de refoulement

Carte d'aptitude sol à l'assainissement individuel

- Defavorable - sol reconstitue/draine vers milieu superficiel
- Defavorable - sol reconstitue/draine vers puits d'infiltration
- Favorable - epandage souterrain
- Favorable - sol reconstitue
- Defavorable - sol reconstitue et sureleve
- Defavorable - etude a la parcelle preconisee
- Defavorable - sol reconstitue, sureleve, draine

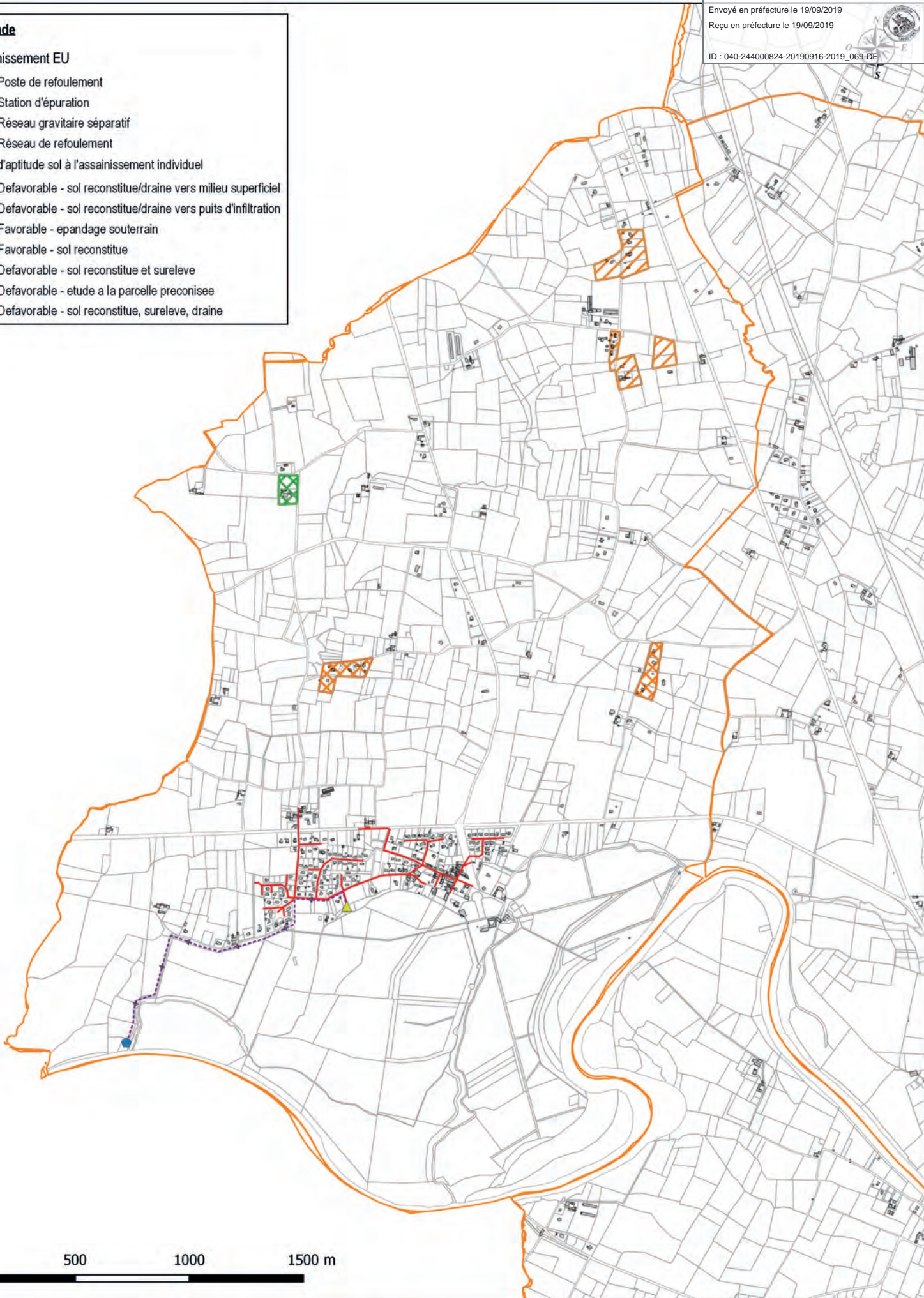

COMMUNE DE SAINT-MAURICE-SUR-ADOUR

Carte d'aptitude des sols à l'assainissement autonome
(Saunier Techna 1999)

PROJECTION : RGF93/CC44
ECHELLE : 1/15 000
DATE : 1999
NUMERO D'AFFAIRE : APS16296



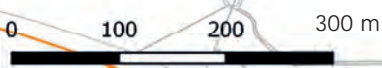
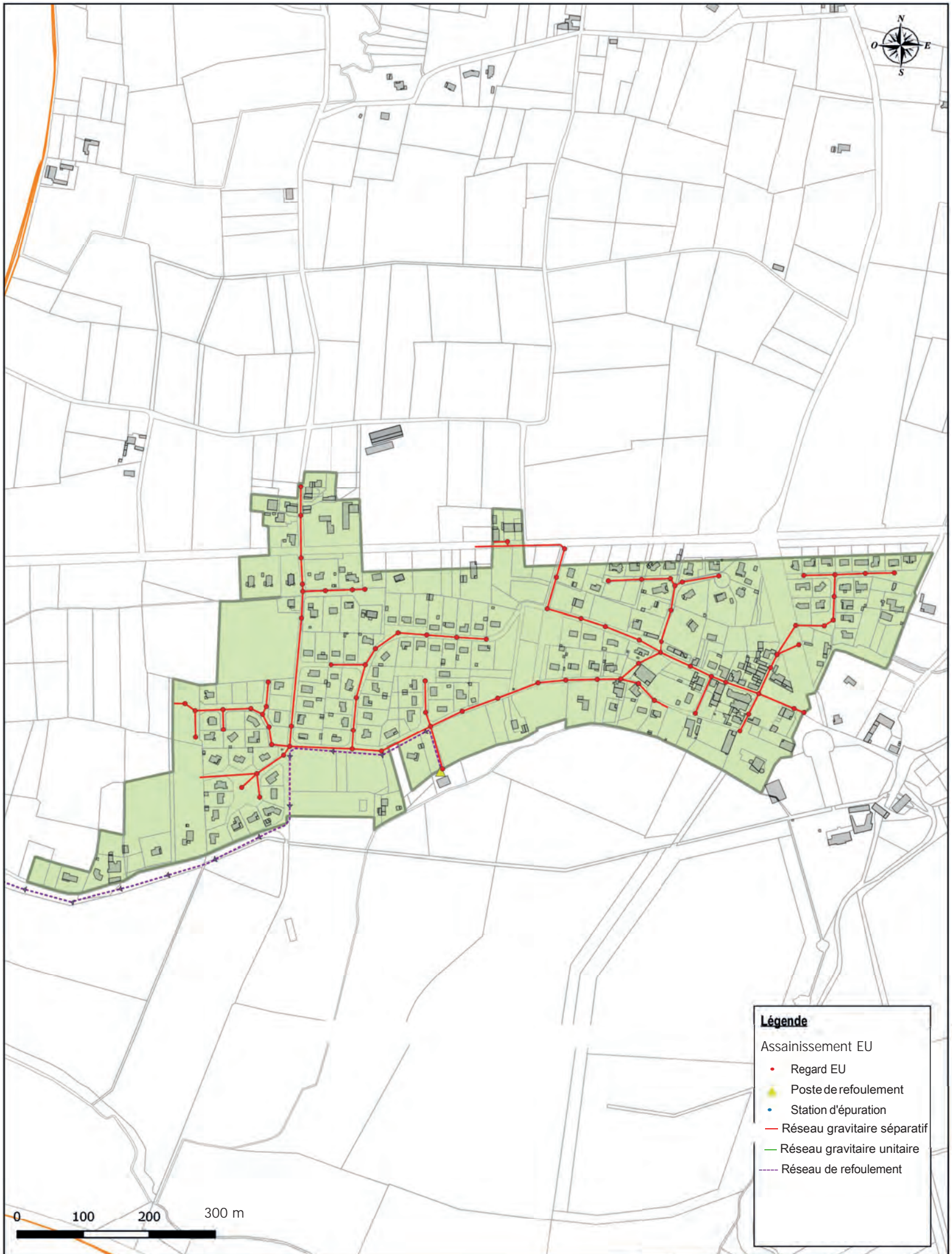

Légende

Assainissement EU

- Regard EU
- ▲ Poste de refoulement
- Station d'épuration
- Réseau gravitaire séparatif
- Réseau gravitaire unitaire
- - - Réseau de refoulement

COMMUNE DE SAINT-MAURICE-SUR-ADOUR

PROJECTION : RGF93/CC44
ECHELLE : 1/5000
DATE : 04/03/2019
NUMERO D'AFFAIRE : APS16296